Domov pro seniory Kaplice

2023

www.domovkaplice.cz

Poskytované služby

Příspěvková organizace zřízena Jihočeským krajem.

Domov pro seniory Kaplice

strana 1 - 15

Chráněné bydlení Kaplice

strana 16 - 19

Domov pro seniory Kaplice

01

Míru 366, 382 41 Kaplice

- Kapacita 54 klientů.
- Cílová skupina - senioři a osoby se zdravotním postižením od 55 let věku, které mají sníženou soběstačnost a jejich situace vyžaduje pravidelnou pomoc jiné fyzické osoby.
- 18 pokojů jednolůžkových,
  18 pokojů dvoulůžkových.

Historie a výhled na rozvoj služby

PORODNICE
1960 - 1981

LÉČEBNA DLOUHODOBĚ NEMOCNÝCH

1983 - 1994

DOMOV DŮCHODCŮ KAPLICE

zřizovatel Okresní úřad v Českém Krumlově

1. 10. 1995

Rozšíření o detašované pracoviště v Českém Krumlově

1. 5. 1988

ZMĚNA ZŘIZOVATELE

zřizovatel Jihočeský kraj

2003

DOMOV PRO SENIORY KAPLICE

nový zákon o sociálních službách č. 108/2006 Sb., přejmenování organizace

2007

ZMĚNA VEDENÍ ORGANIZACE

11. 5. 2011 - otevření Centra aktivizačních činností

DOMOV KAPLICE.CZ **2011**

VYDÁNÍ KNIHY VOLNOČASOVÉ AKTIVITY PRO SENIORY

2013

04/2016 - 09/2017

REKONSTRUKCE

dočasné prostory v Č. Krumlově

ZÁNIK DETAŠOVANÉHO PRACOVIŠTĚ

Ze dvou služeb se stala jedna služba a tak přesně po 17 letech a 7 měsících zaniklo detašované pracoviště Český Krumlov.

1. 1. 2017

19. 9. 2017
ZPĚT V KAPLICI

přestavba a rozšíření prostor, navýšení kapacity na 54 klientů

2019
ÚPRAVA ZAHRADY

rozšíření prostor zahrady

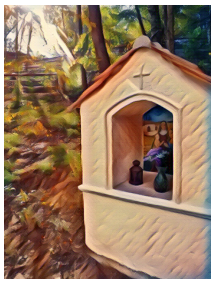

2020
KAPLIČKA SV. ANNY

CHRÁNĚNÉ BYDLENÍ

nová sociální služba - kapacita 14 klientů

1. 5. 2023

MULTIFUNKČNÍ MÍSTNOST

rozšíření prostor jídelny

2024 - 2026

VÝSTAVBA 3. PATRA BUDOVY B

vznik bezpečného oddělení pro klienty s demencí

2024 - 2026

Aplikované koncepční činnosti v péči

Koncepce

BAZÁLNÍ STIMULACE

BIOGRAFIE

PALIATIVNÍ PÉČE

Bazální stimulace® je vědecká pedagogicko-ošetřovatelská koncepce podporující vnímání, komunikaci a pohybové schopnosti člověka.

Cílem je podpora rozvoje vlastní identity klienta, umožnit mu orientaci na svém těle a následně v okolí těla, podpora komunikace na úrovni jemu adekvátních komunikačních kanálů.

Psychobiografický model péče o seniory, jehož garantkou v Česku je PhDr. Eva Procházková, jsme přijali z důvodu vyšší míry individualizace péče o naše klienty.
Pokud chceme porozumět klientům a jejich způsobu chování, je nutné poznat také jejich životní příběh.

Umírání je nedílnou součástí života každého z nás. Tuto oblast pokládáme v péči o seniora za nezbytnou.

Naše vize směřuje k tomu, aby člověk mohl z tohoto světa odcházet v domácím a jemu blízkém prostředí, obklopen známými a blízkými osobami, se zachováním maximální míry důstojnosti, bez bolesti a ve smíření s prožitým životem.

Každý klient je

pro nás jedinečný.

Dále využíváme prvky terapií a odborných činností:

ARTETERAPIE

Arteterapie využívá výtvarné umění jako prostředek k osobnímu vyjádření v rámci komunikace spíše, než aby se snažila o esteticky uspokojivé výsledné produkty posuzované vnějšími měřítky. Tento druh činnosti získal název „arteterapie“ zejména proto, že se nejvíce rozvinul v oblasti duševního zdraví.

LOGOPEDIE

Péče o klienty s narušenou komunikační schopností, ať už se jedná o menší potíže (s vyjadřováním, porozuměním) nebo vážnější problémy (narušení pojmenování předmětů, vybavování pojmů, tvoření vět, ulpívání apod.).

PASTORACE

Do domova pravidelně dochází kněz na bohoslužbu, případně individuální rozhovor. Podává svaté přijímání i nemocným klientům upoutaným na lůžko, mají-li o návštěvu duchovního zájem. Dále do domova dochází pastorační pracovník. V rámci aktivizací je nabízeno čtení biblických příběhů, individuální rozhovor, společná modlitba růžence, reminiscence, besedy s duchovním tématem, filmy a hudba duchovního charakteru.

ERGOTERAPIE

Cílem ergoterapie je dosažení maximální možné soběstačnosti a nezávislosti klientů (aktivní začlenění do společnosti) a zvýšení kvality jejich života (Votava, 2003).

Nácvik soběstačnosti, výběr vhodné kompenzační pomůcky.

Zahrada

- 4 203 m²
- bezbariérový přístup
- osazena téměř 6 000 kusy rostlin, keřů a stromů
- celková délka chodníků a zpevněných cest dosahuje téměř jednoho kilometru

Zahrada je rozdělena na několik oblastí:

- užitková zahrada - plody malin, rybízu, skleník

- místo pro setkávání a trávení společného času

- spirituální část - vzpomínkové místo, kaplička sv. Anny

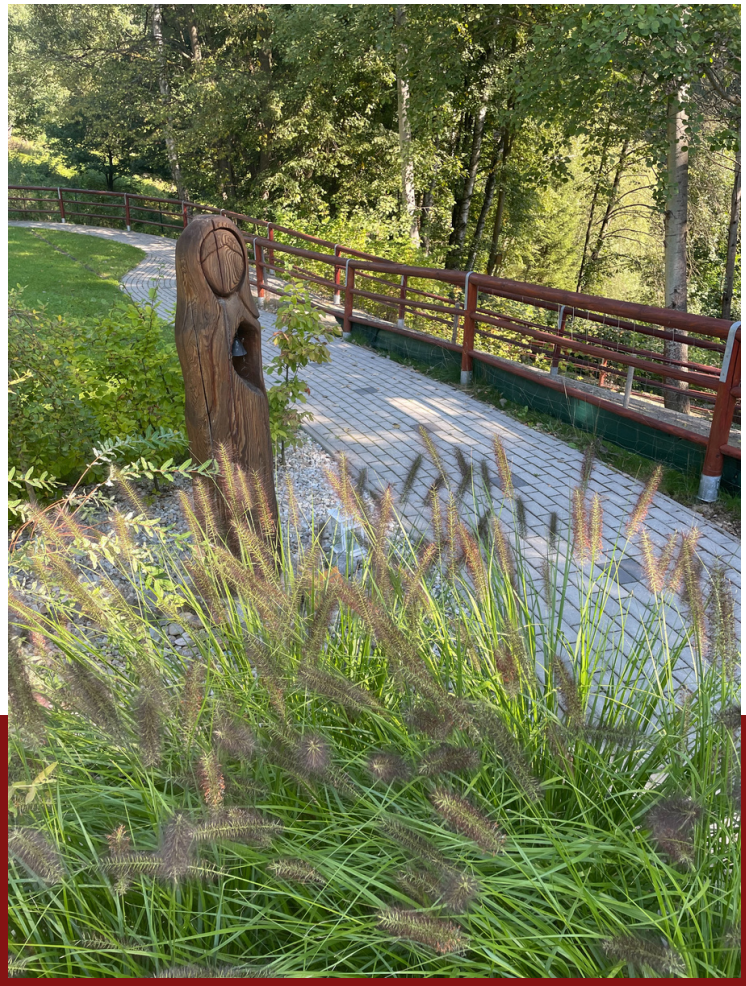

- relaxační část

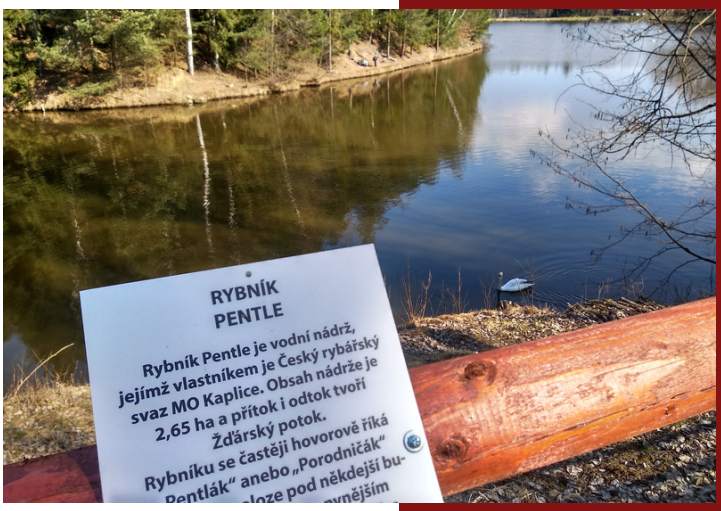

- cvičební prvky, dostatek prostoru pro chůzi, procházky s rodinou

- hospodářská zvířata

- prvky pro děti

Centrum aktivizačních činností

Aktivizační činnosti v Domově pro seniory Kaplice zajištují zaměstnanci, externí spolupracovníci formou skupinových a individuálních činností a dobrovolníci.

Vzhledem k vyššímu počtu klientů se zhoršeným zdravotním stavem a nízkou mobilitou probíhají ve větší míře aktivizační činnosti individuálního charakteru. Pomáhají nalézt motivaci pro vytváření cílů, umožňují prožít úspěch a posilovat sebeúctu.

Zájmové činnosti:

ruční práce
výtvarné aktivity – arteterapie
keramika
kuchařské činnosti – pečení, vaření
zpěv a poslech hudby
trénink paměti
četba a předčítání z knih a tisku
rozhovory
promítání filmů
společenské hry
besedy, přednášky
výlety a soutěže s jinými domovy
chvilka pro sebe
pánský klub
pravidelné akce – masopust
narozeninové oslavy
roční projekt
pobyt venku – zahrada, doprovod při procházkách

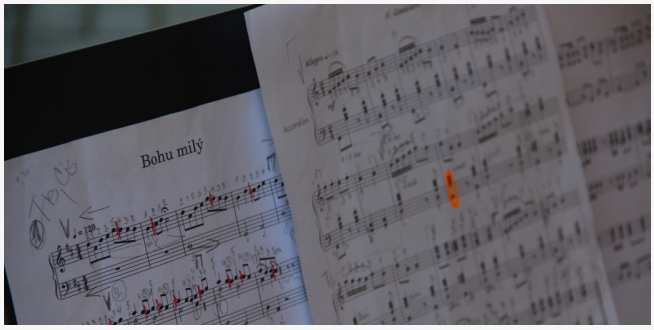

Pohybová aktivity:
kondiční cvičení – jóga, společné cvičení
chůze – trénink chůze, doprovod
motomed – aktivní i pasivní cvičení horních / dolních končetin
sportovní soutěže – např. kuželky, petanque, apod.
prvky rehabilitace – masáže, cvičení – míčky, gumy apod.

Zvířata v domově: farmingterapie – ovce, slepice, ostatní zvířata v domově – činčila, králík

Mezigenerační setkávání:

společné trávení času dětí a seniorů – řízené aktivity
spolupráce s organizací Mezi námi, o.p.s.

Reminiscence:

vzpomínání na vlastní život – biografický list

vzpomínání na dobu, v níž klienti žili - dějiny, hudba, události, potraviny, móda atd.

vzpomínání na lokalitu, v níž klienti žili - zaměstnavatelé v regionu, spolky, sportování, zábavy, hospůdky ap.

Biografie:

práce s kalendářem / práce se zrcadlem
práce s fotografiemi – u klientů v regresi – denní trénink
propojování klientů na základě biografických poznatků (zaměstnání, oblast vzdělání)
práce s rituály

Smyslová aktivizace:

zapojení smyslů

čich – vůně jídla, vůně květin, bylinky
zrak – barva, velikost, tvar
hmat – chlad, teplo, měkké / tvrdé
zvuk - hudba / ticho, šum / řeč

Terapeutické panenky

Používání terapeutických panenek může mít harmonizující vliv na klienty s demencí.

MATERIÁLNÍ VYBAVENÍ ZDRAVOTNĚ - OŠETŘOVATELSKÁ PÉČE

- polohovatelná lůžka s elektronickým ovládáním
- laterální lůžka

- koupací lůžko

- aktivní a pasivní zvedák

- EKG
- defibrilátor

- oxygenátor
- oxymetr
- sterilizátor

- motomed
- elektrická koupací polohovací křesla
- pomůcky pro přesun klienta:
  kluzná podložka, rolo

MATERIÁLNÍ VYBAVENÍ - PROVOZNÍ ÚSEK

- čistící stroje

- dieselagregát - záložní systém elektrické energie
- frima - multifunkční pánev

- prostory a pokoje vybaveny klimatizací
- čističe vzduchu

DBÁME NA KVALITNÍ POMŮCKY A BEZPEČNOST ZAMĚSTNANCŮ.

PUBLIKAČNÍ ČINNOST

V. Holczerová, D. Dvořáčková, Grada 2013

Publikace obsahuje nejen návody k volnočasovým aktivitám, ale také prezentaci výsledků práce se seniory. Cílem publikace je prezentace a následné předání pozitivních zkušeností s metodikou a prováděním volnočasových aktivit, například aplikace konkrétní výtvarné činnosti u klientů – seniorů. Aktivní prožití volného času je pro seniory velmi důležité, přináší nejen pozitivní výsledky v oblasti fyzické kondice, ale také psychické pohody.

E. Procházková, Grada 2019

Převážná část fotografií použitých v knize pochází z námi vytvořené fotografické výstavy Vzpomínky našich seniorů ve fotografiích.

VÝSTAVBA 3. PATRA BUDOVY B

2024 - 2026

- vznik bezpečného oddělení pro klienty s vysokým stupněm demence
- prostory pro vzájemné setkávání a další služby pro klienty

DOMOV KAPLICE.CZ

pohled severní - původní stav

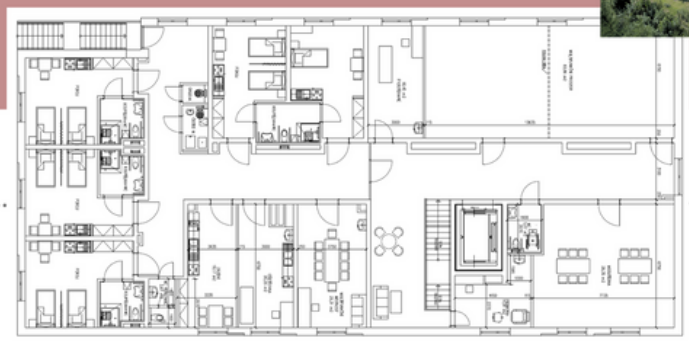

MULTIFUNKČNÍ MÍSTNOST ROZŠÍŘENÍ PROSTOR JÍDELNY

2024 - 2026

DOMOV KAPLICE.CZ

původní stav

Domov rodinného typu
v jižních Čechách

DOMOV PRO SENIORY KAPLICE

Poskytujeme
celostní péči v moderní
sociální službě

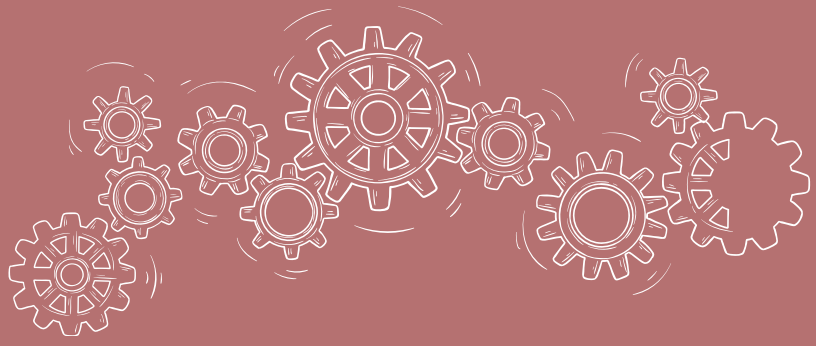

www.domovkaplice.cz

Chráněné bydlení Kaplice

02

Náměstí 45, 382 41 Kaplice

- Kapacita 14 klientů.
- Chráněné bydlení Kaplice poskytuje celoroční pobytovou sociální službu dospělým osobám od 18 let se zdravotním postižením (mentálním a kombinovaným postižením), které mohou a chtějí s potřebnou mírou podpory žít samostatně.

- Celková kapacita - 14 klientů
- 10 samostatných bytů - menší míra podpory
- 4 pokoje v komunitním bydlení - vyšší míra podpory (samostatný soukromý pokoj, společná kuchyně, obývací pokoj a koupelna).

Základní činnosti

Byty jsou plně vybavené nábytkem, kuchyňskou linkou (trouba, lednice) a samostatnou koupelnou. V komunitním bydlení - společná velká kuchyně a společná koupelna.

UBYTOVÁNÍ

Strava připravovaná klienty za podpory asistentů, popř. zajištěná dodavatelsky.
Vlastní kuchyňský kout je součástí bytů, společná kuchyně v komunitním bydlení.
Obchod s potravinami cca 100 m.

STRAVOVÁNÍ

Upevňování a rozvoj motorických, psychických a sociálních schopností a dovedností, zajištění podmínek pro přiměřené vzdělávání, podpora v oblasti partnerských vztahů, podpora při získávání pracovních kompetencí, pomoc při zaměstnávání apod.

VÝCHOVNÉ, VZDĚLÁVACÍ A AKTIVIZAČNÍ ČINNOSTI

Pomoc s hygienou, zajištění důstojných podmínek pro hygienu, pomoc při základní péči o vlasy a nehty, pomoc při použití WC.

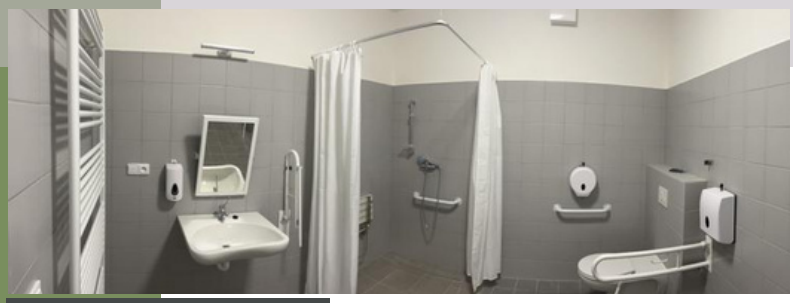

PÉČE O OSOBNÍ HYGIENU

Pomoc při úklidu a běžné údržbě domácnosti, pomoc při nakupování, podpora při hospodaření s penězi.

POMOC PŘI ZAJIŠTĚNÍ CHODU DOMÁCNOSTI

Pomoc při komunikaci a jednání na úřadech, pomoc při vyřizování osobních záležitostí, zastupování atd.

POMOC PŘI UPLATŇOVÁNÍ PRÁV

Doprovázení a podpora při využívání dostupných veřejných služeb – lékaři, úřady, zaměstnání, volný čas a zájmové aktivity, kontakt s rodinou atd. Zprostředkování sociálně terapeutických služeb /dílen/, rozvoj osobních a sociálních schopností a dovedností, které podporují sociální začleňování klientů.

ZPROSTŘEDKOVÁNÍ KONTAKTU - SOCIÁLNĚ TERAPEUTICKÉ ČINNOSTI

SPOLEČNÉ PROSTORY

INTERIÉR BYTU

Chráněné bydlení vzniklo jako společný projekt Krajského úřadu Jihočeského kraje, Města Kaplice a Domova pro seniory Kaplice.

CHRÁNĚNÉ BYDLENÍ KAPLICE

- soběstačnost
- podpora
- přátelské prostředí

www.domovkaplice.cz

Domov pro seniory Kaplice

Kolektiv autorů zaměstnanců Dps Kaplice
Grafická úprava: Michaela Jarošová
10/2023

www.domovkaplice.cz